

**PRIMER COLOQUIO INTERNACIONAL CACAXTLA A
SUS TREINTA AÑOS DE INVESTIGACIÓN.**

PROYECTO ARQUEOLÓGICO

**EL HOMBRE Y SUS RECURSOS EN EL SUR DEL VALLE DE TLAXCALA
DURANTE EL FORMATIVO Y EL EPICLÁSICO. OBJETIVOS, ALCANCES Y
METAS**

DRA. MARI CARMEN SERRA PUCHE

**EXPEDIENTE
172**

Centro de Convenciones, Tlaxcala

24-29 de septiembre 2006

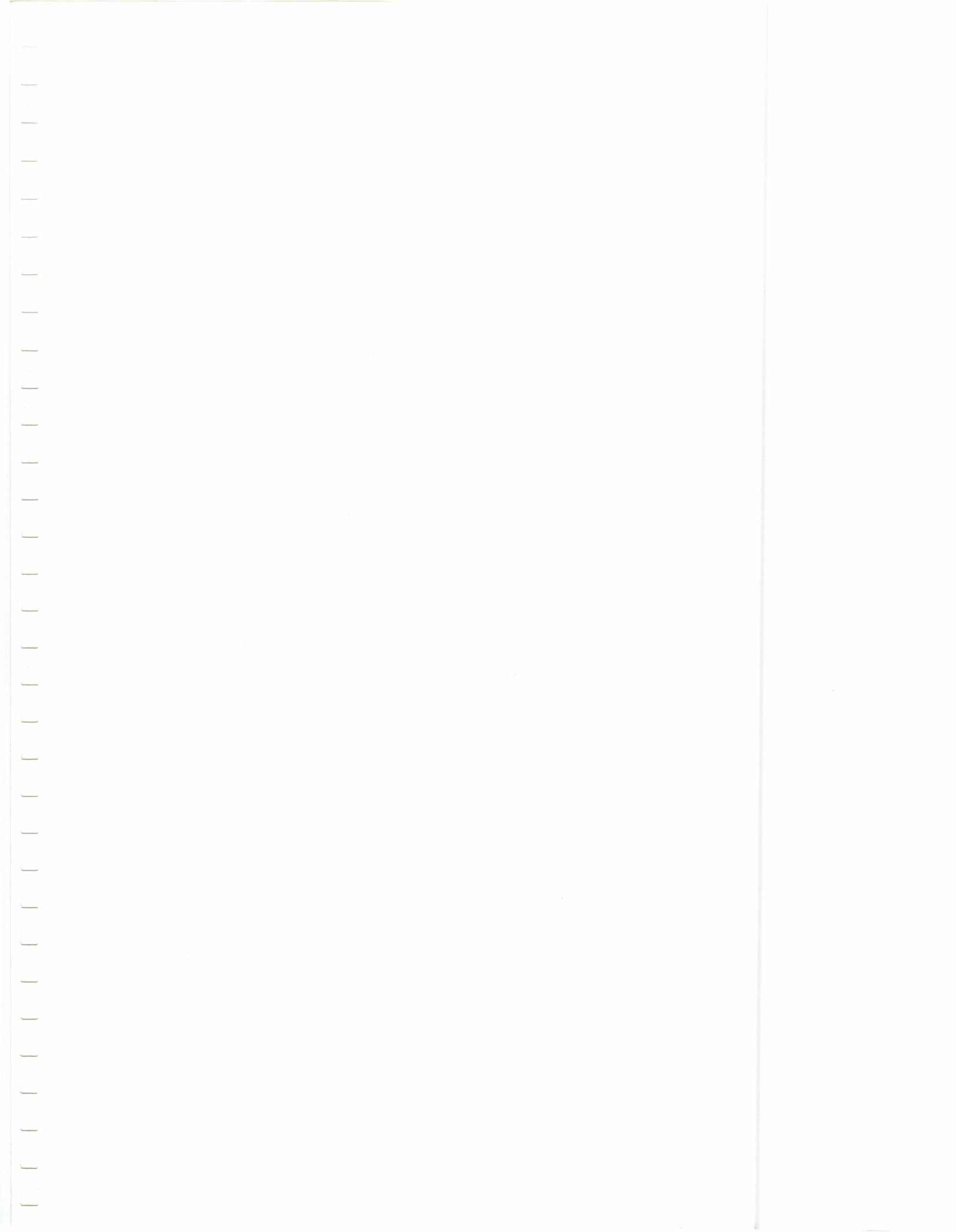

UNIVERSIDAD NACIONAL AUTONOMA DE MEXICO

Instituto de Investigaciones Antropológicas

Proyecto Arqueológico

“El Hombre y sus Recursos en el Sur del Valle
de Tlaxcala durante el Formativo y el Epiclásico”

PRESENTA

Mari Carmen Serra Puche

PROYECTO ARQUEOLÓGICO: EL HOMBRE Y SUS RECURSOS EN EL SUR DEL VALLE DE TLAXCALA DURANTE EL FORMATIVO Y EL EPICLÁSICO.

Objetivos:

- Identificar los sitios ubicados en terrazas que rodean el centro ceremonial Xochitécatl-Gacaxtla, el modo de vida de dichas comunidades, así como la explotación y utilización de los recursos de las distintas regiones naturales que conforman el área.
- Entender las causas que provocaron la desocupación y abandono del sitio, y entender las secuencias temporales de las unidades residenciales contemporáneas al centro cívico-ceremonial.

PROYECTO ARQUEOLÓGICO: EL HOMBRE Y SUS RECURSOS EN EL SUR DEL VALLE DE TLAXCALA DURANTE EL FORMATIVO Y EL EPICLÁSICO.

- Reconstrucción de la dieta alimenticia a través de los restos orgánicos localizados en la excavación de las unidades habitacionales, entender el procesamiento de alimento y su consumo.

- Identificar áreas de actividad dentro y fuera de las unidades habitacionales, así como los procesos de manufactura y su distribución.

- Refinar la cronología que hemos establecido para el desarrollo del centro ceremonial Xochitécatl-Cacaxtla.

PROYECTO ARQUEOLÓGICO: EL HOMBRE Y SUS RECURSOS EN EL SUR DEL VALLE DE TLAXCALA DURANTE EL FORMATIVO Y EL EPICLÁSICO.

METAS:

- Realizar recorrido de superficie para identificar posibles sitios.
- Levantamiento topográfico.
- Prospección geofísica.
- Recolección de material.
- Excavaciones exhaustivas de las unidades habitacionales.
- Análisis de materiales arqueológicos

INVESTIGACIONES ARQUEOLÓGICAS EN EL SUR DEL VALLE DE TLAXCALA (1992-2001)

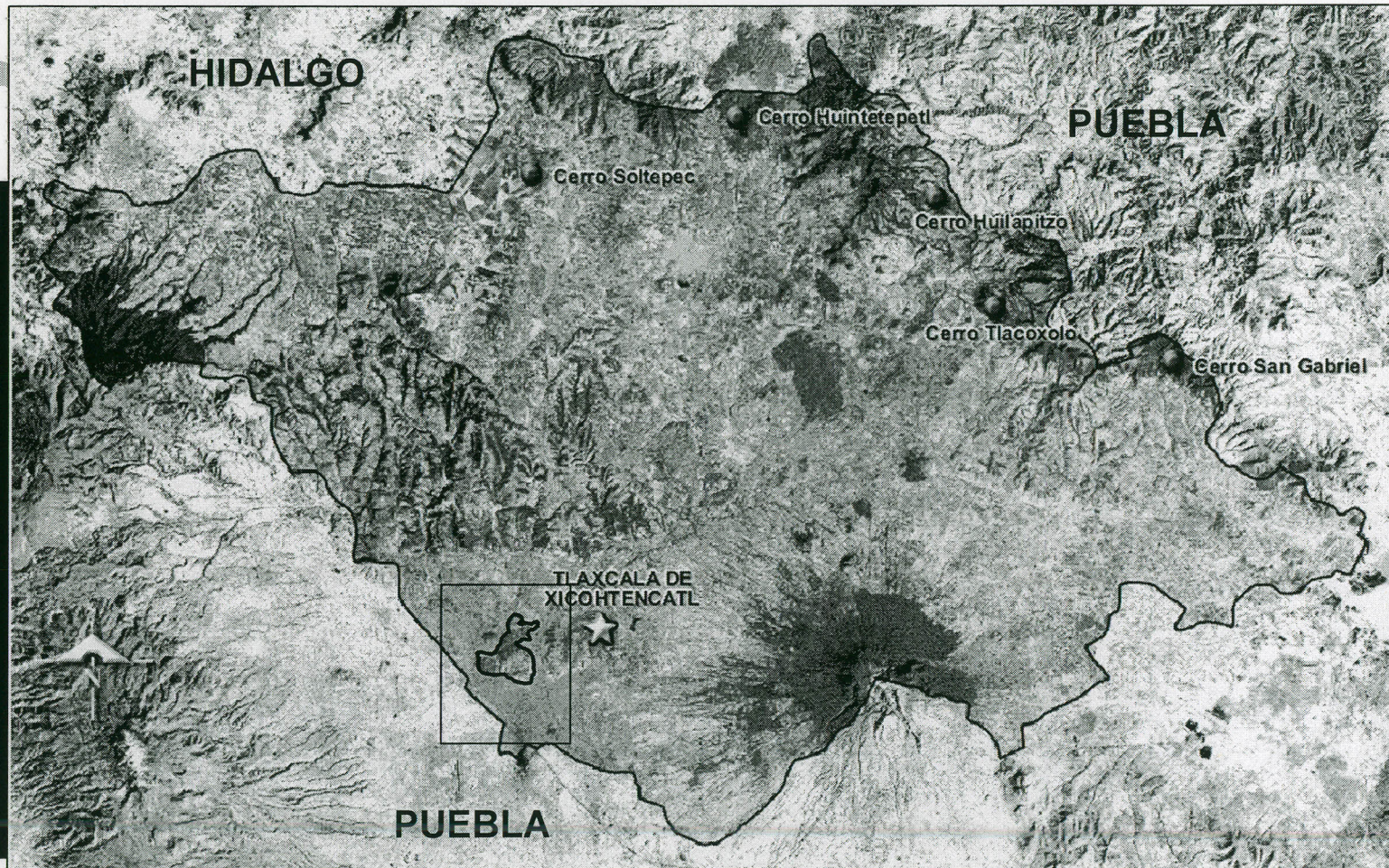

Mapa del estado de Tlaxcala

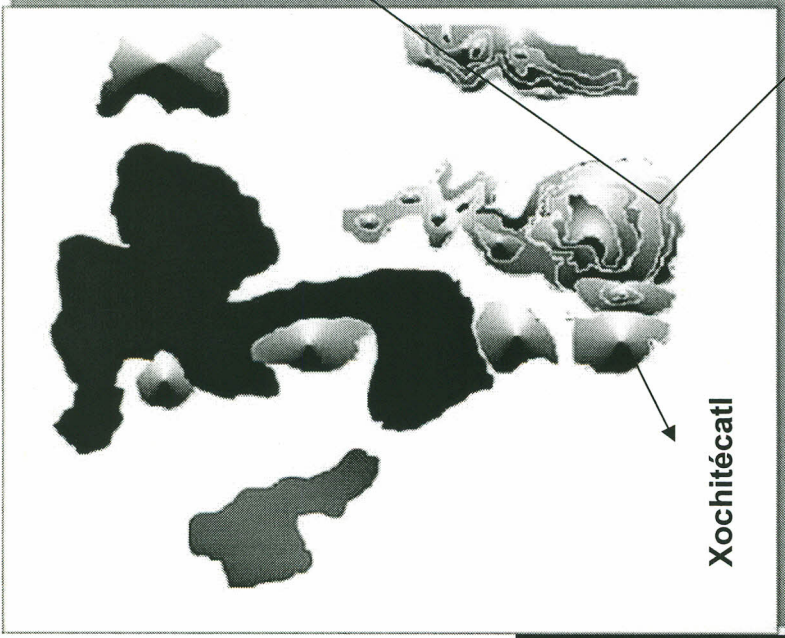

Localización del
Sitio Nativitas

Prospección Geofísica en el sitio arqueológico de Nativitas I

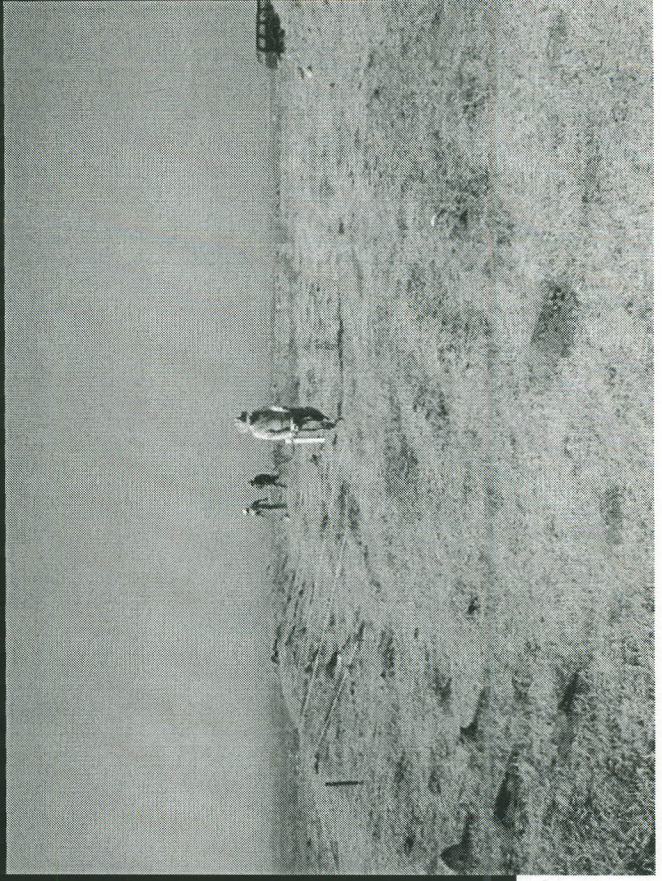
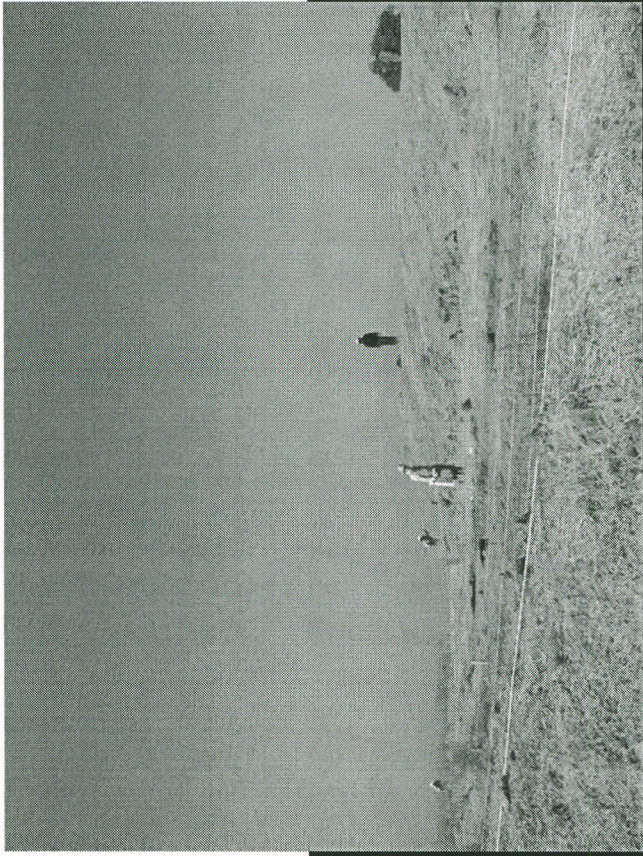

Plano de Prospección Magnética

Áreas de materiales sometidos a un intenso calentamiento.

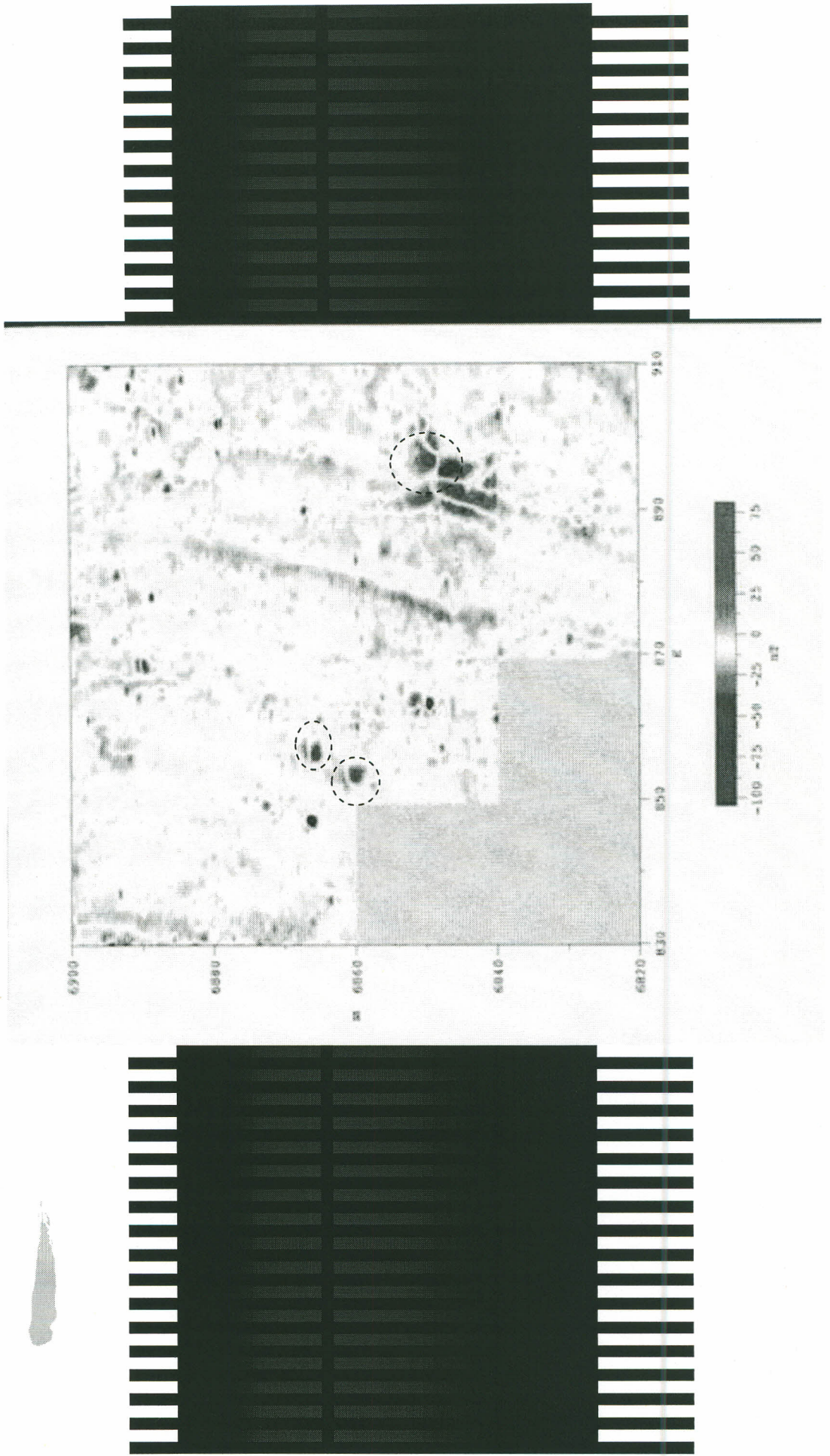

Terrazas del Sitio Nativitas I y Áreas de excavación

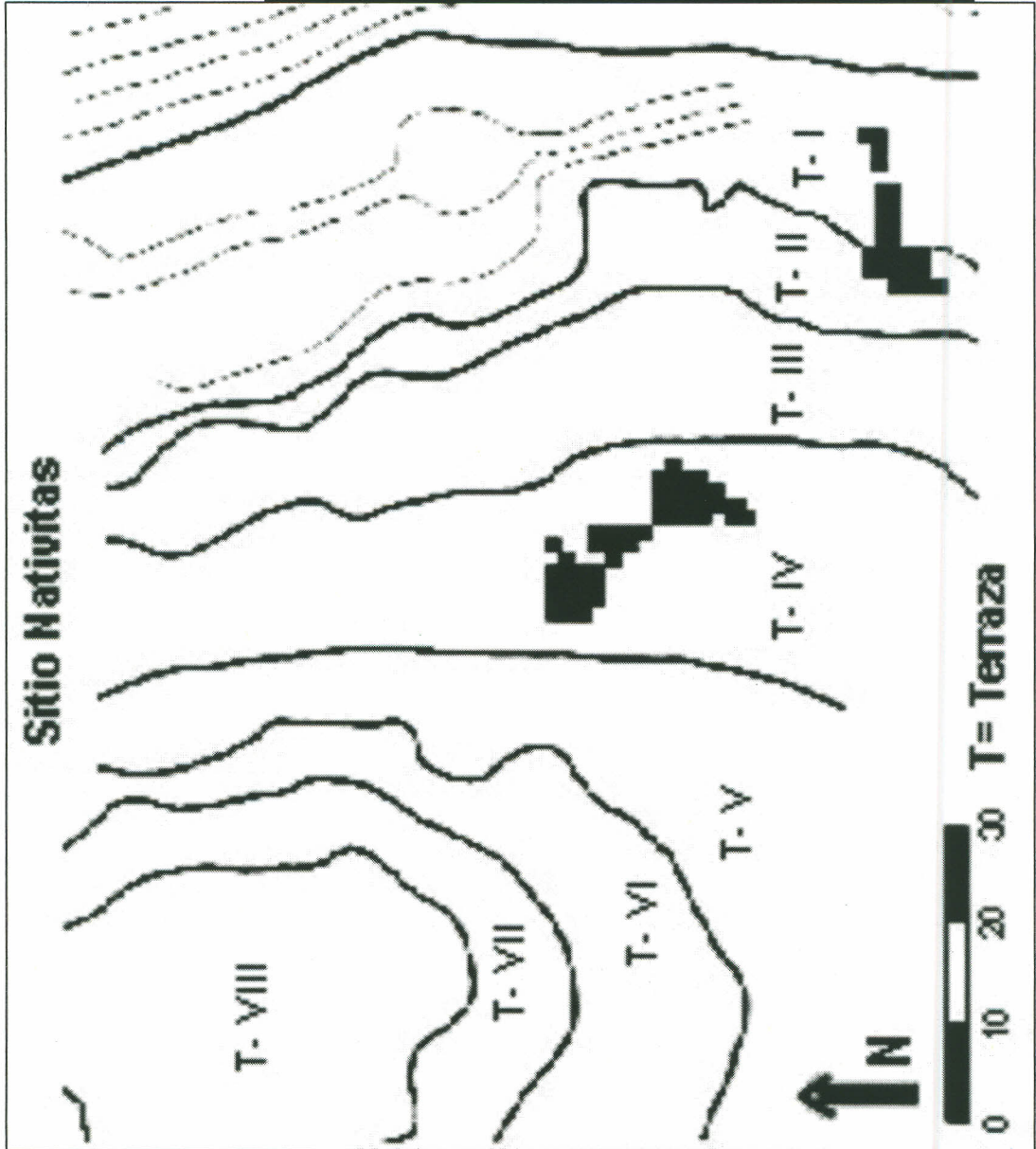

Uno de los hallazgos más significativos, fue un conjunto de hornos:

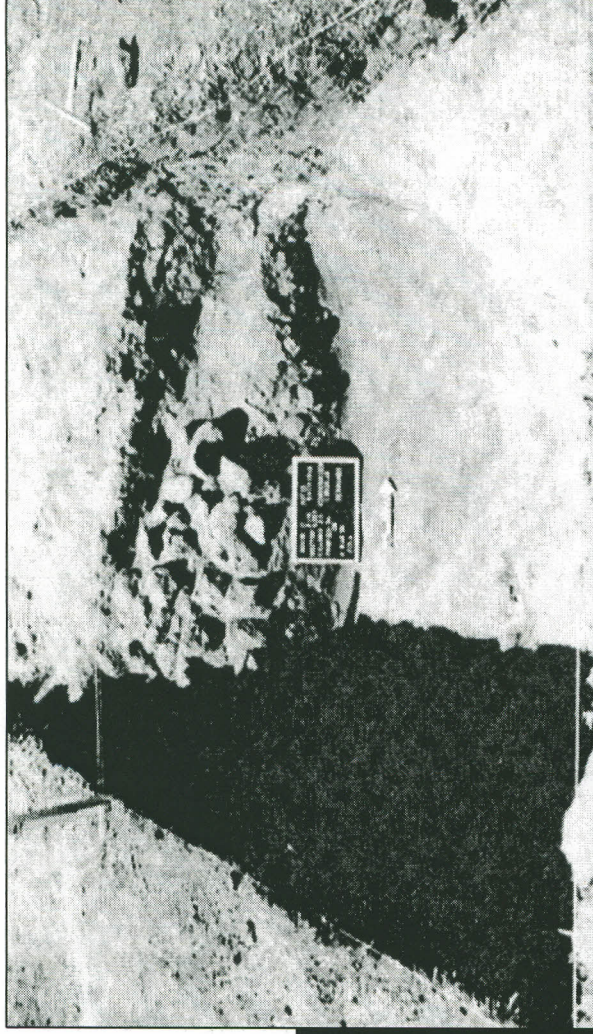
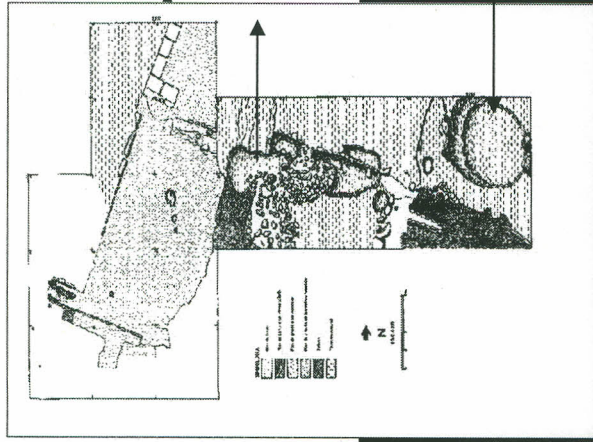

El Horno 1 fue construido sobre el tepetate. Presenta una forma semicircular de fondo plano y un tamaño de 2 m de diámetro con una profundidad de 1.20 m.

En su interior se localizaron grandes cantidades de piedra quemada y carbón, así como huellas de escurrimiento de líquido en las paredes.

El material arqueológico obtenido fue muy escaso. Sin embargo, en la formación troncocónica asociada se encontró una gran cantidad de ollas fragmentadas.

Terraza IV

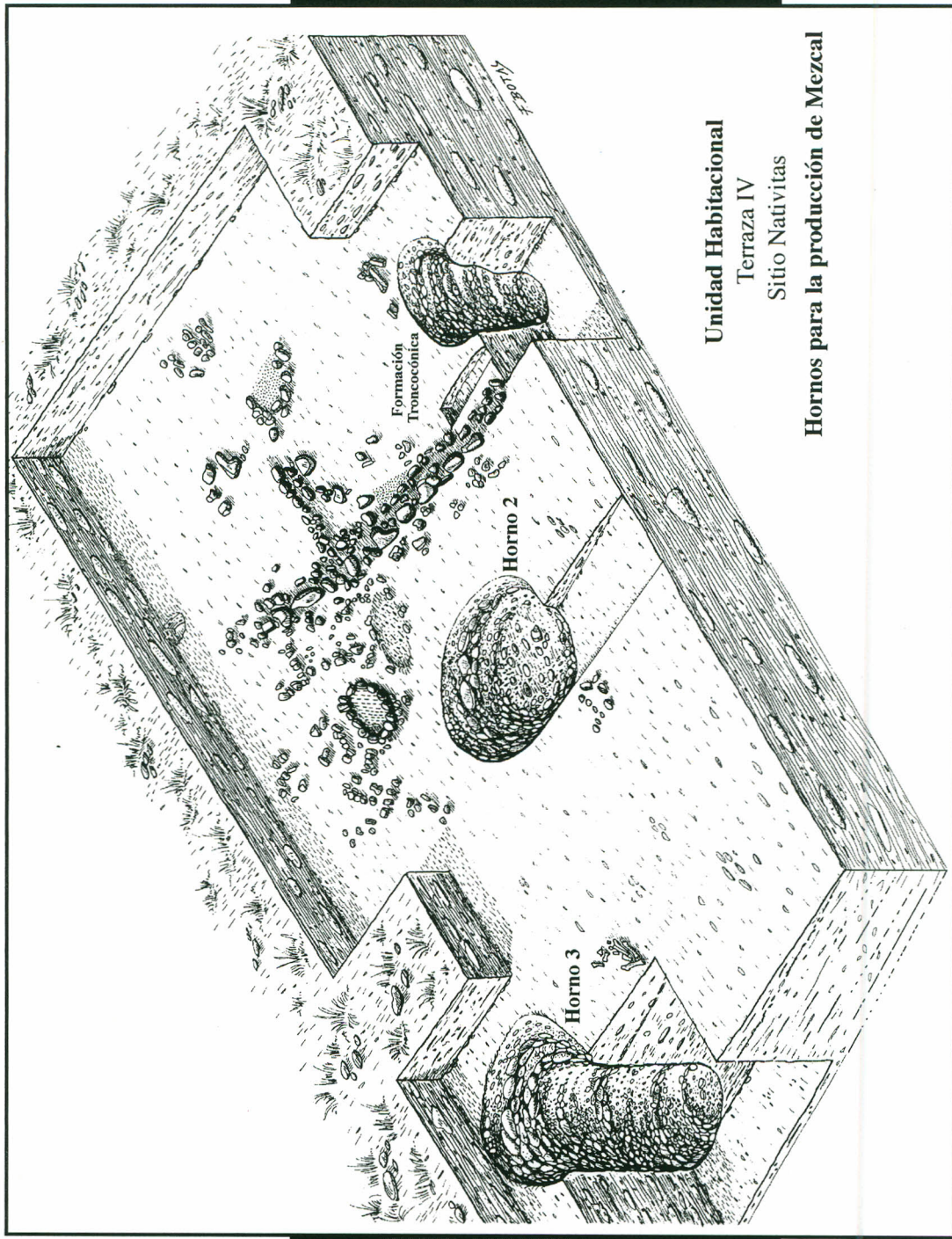

Unidad Habitacional
Terraza IV
Sitio Nativitas
Hornos para la producción de Mezcal

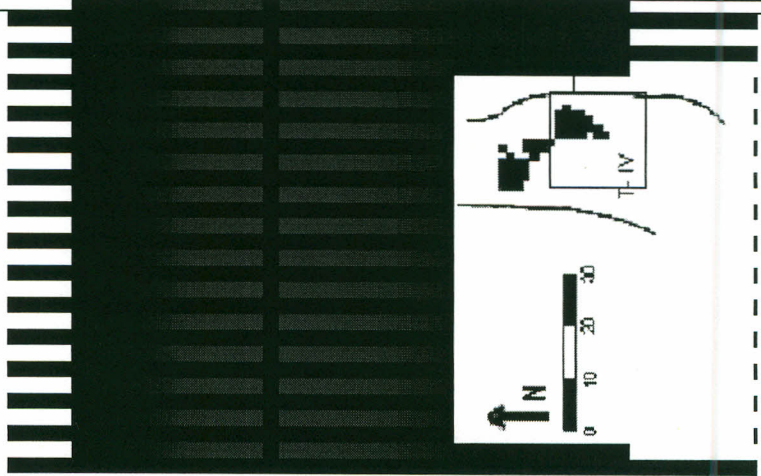

Horno 2

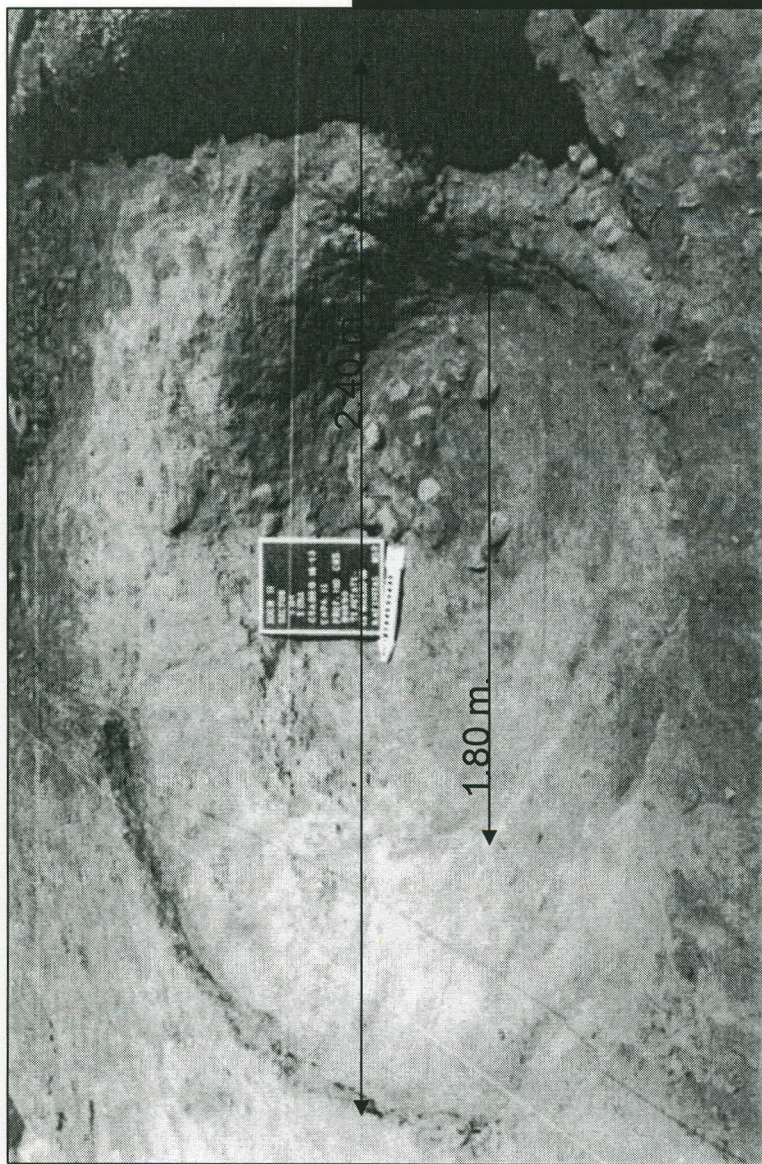
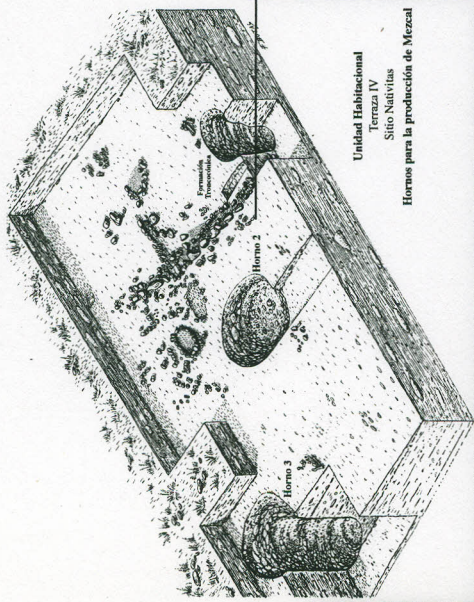

El Horno 2 de la Terraza IV
presenta las mismas
características del Horno 1.

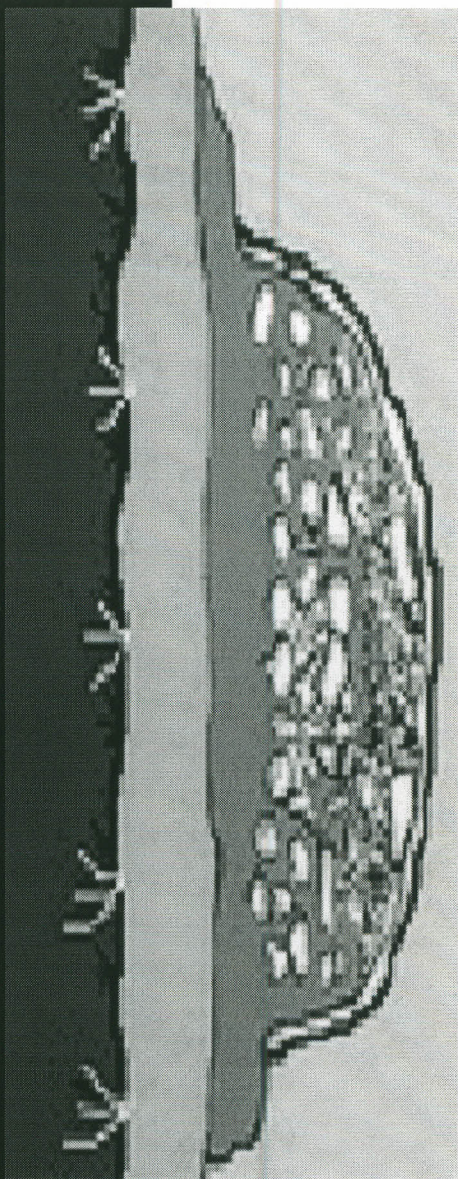

80 cm.



Proceso detallado de excavación en la Terraza IV

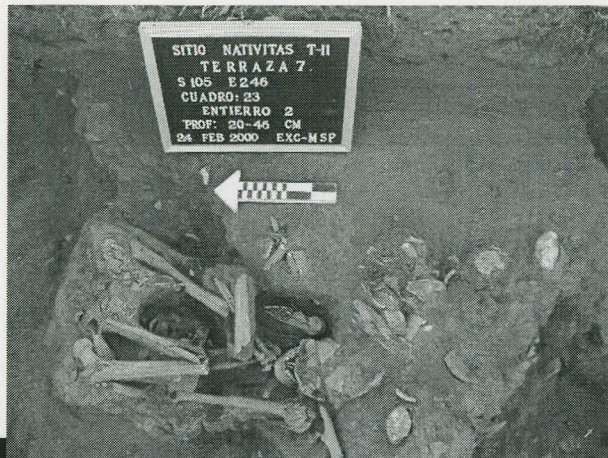

Diversos contextos conforman los espacios habitacionales como son: enterramientos, artefactos de basalto y huellas de poste.





Registro de elementos en la terraza IV



Piedra verde de la terraza V

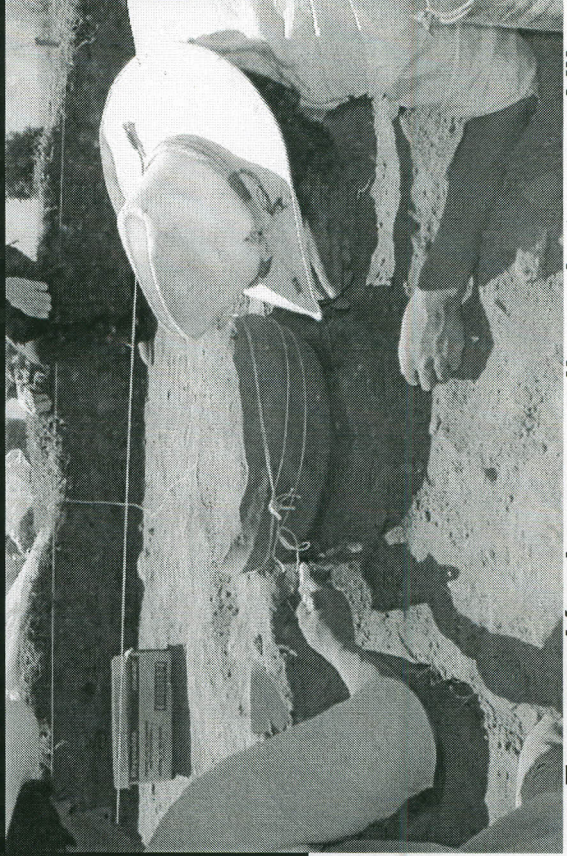

Excavación de una vasija en la terraza VII

Elaboración de tinas y escultura monolítica (Serra:2000)

Formativo

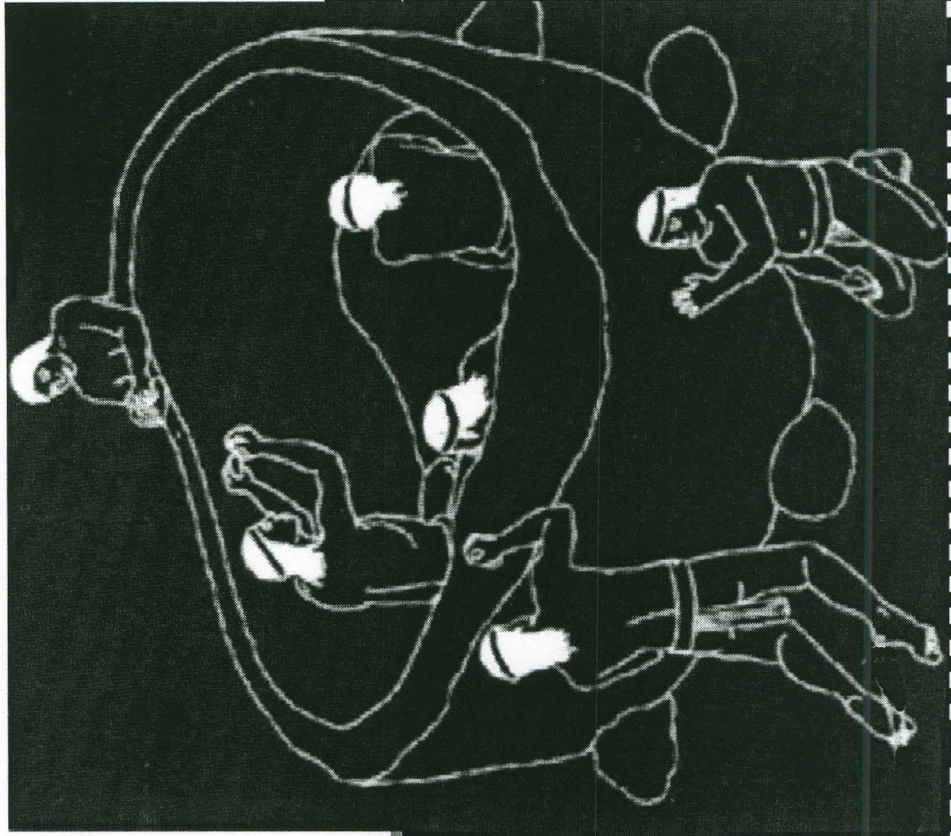

Características generales en el periodo Formativo.

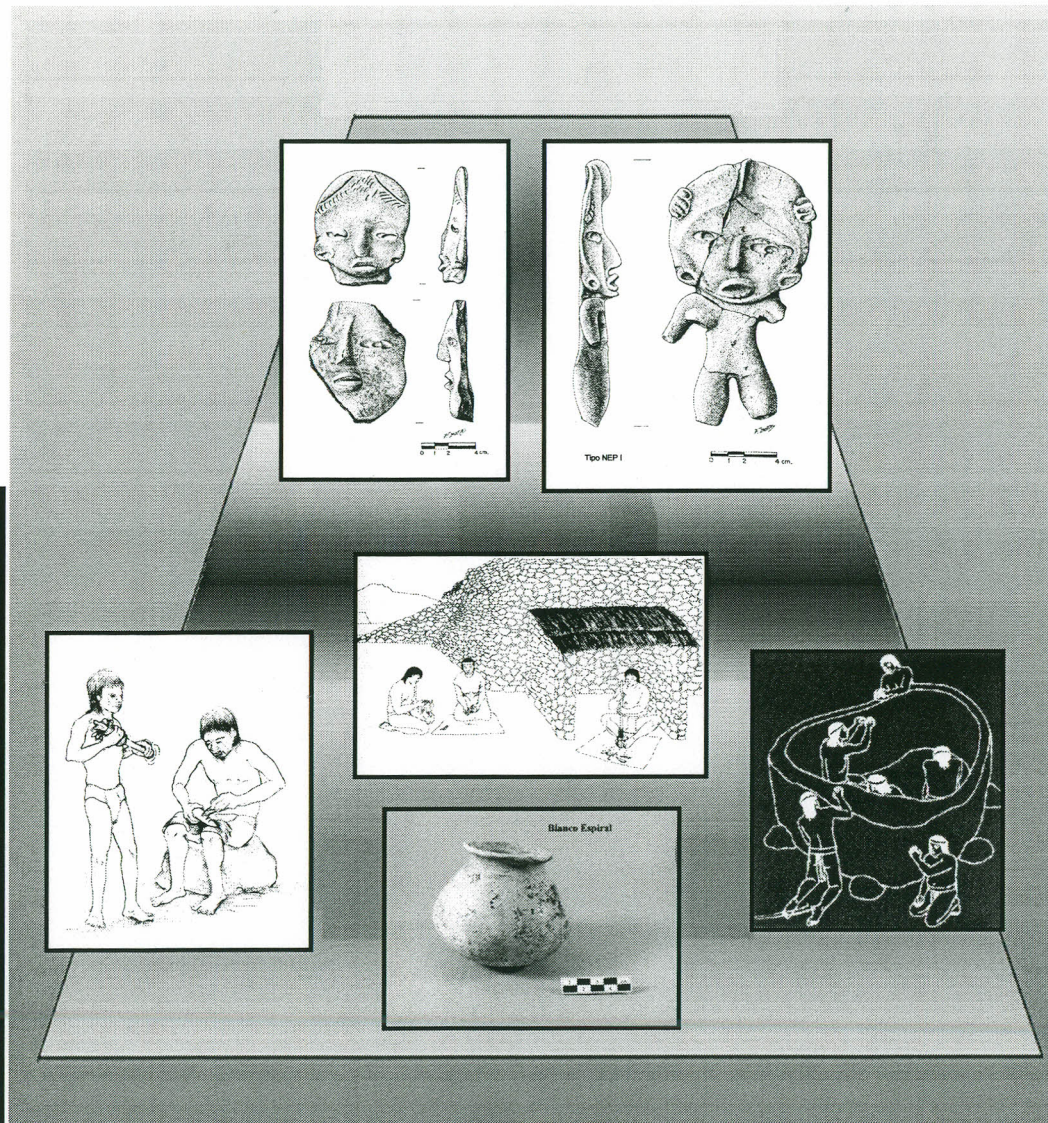

Durante el periodo Formativo se han identificado conjuntos sociales cuyas actividades especializadas permiten hablar de clases o estamentos distintos. En este mismo periodo la producción de algunos instrumentos generaron cantidades que rebasaron las necesidades cotidianas. (excedente).

Hallazgos correspondientes al periodo Epiclásico

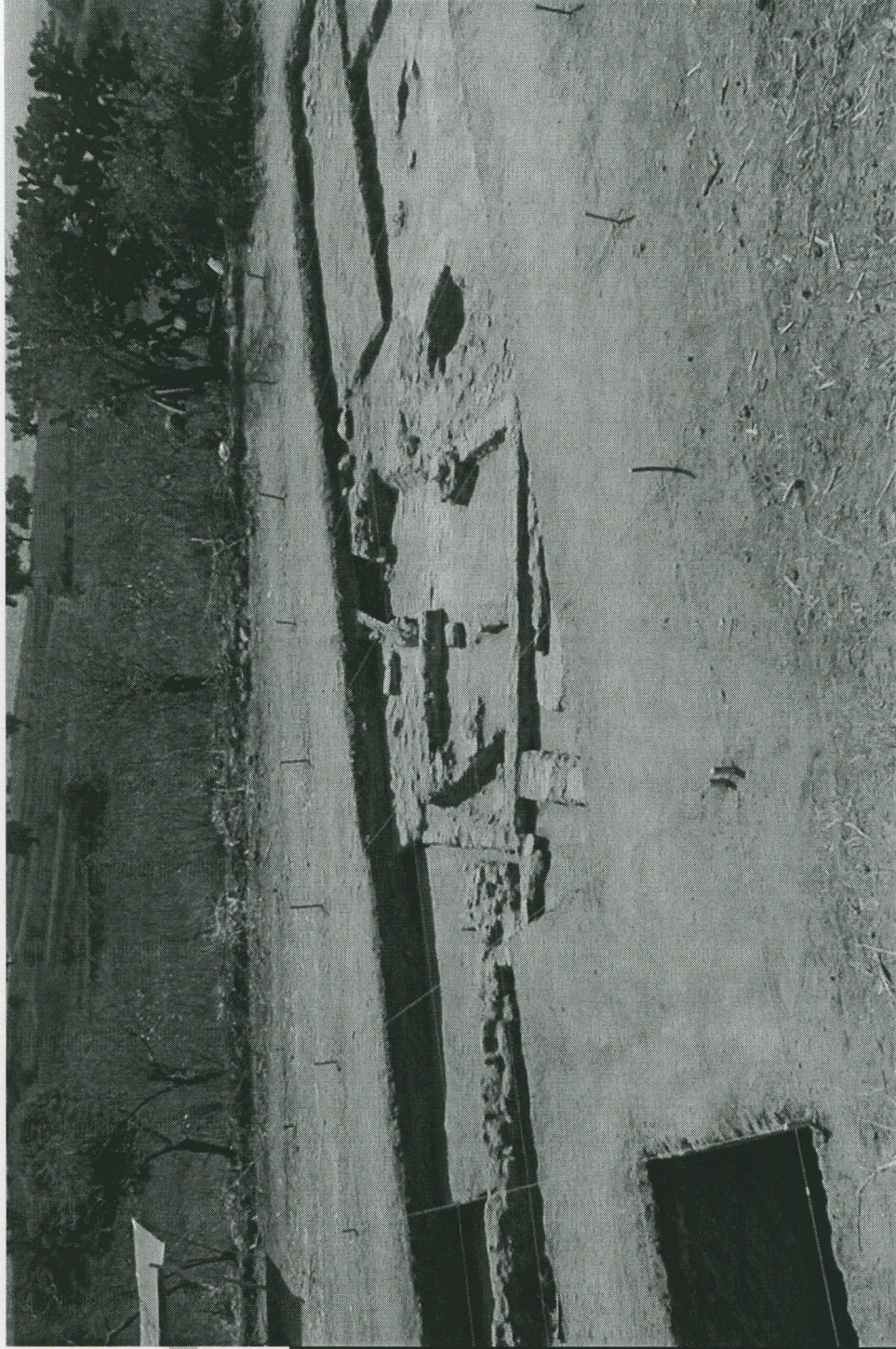

Cimientos de una unidad habitacional

Entierros



Vasijas



PÓRTICO

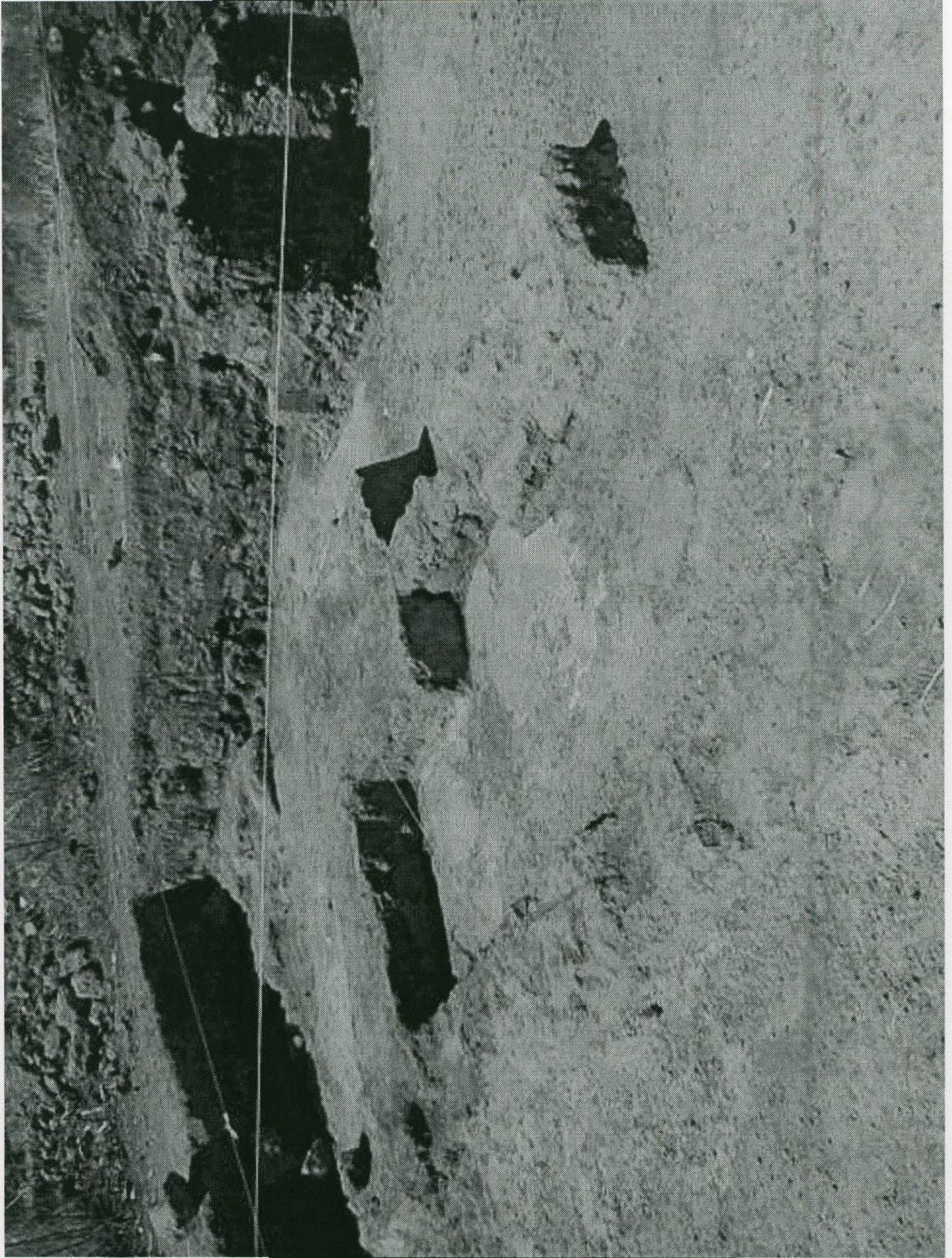

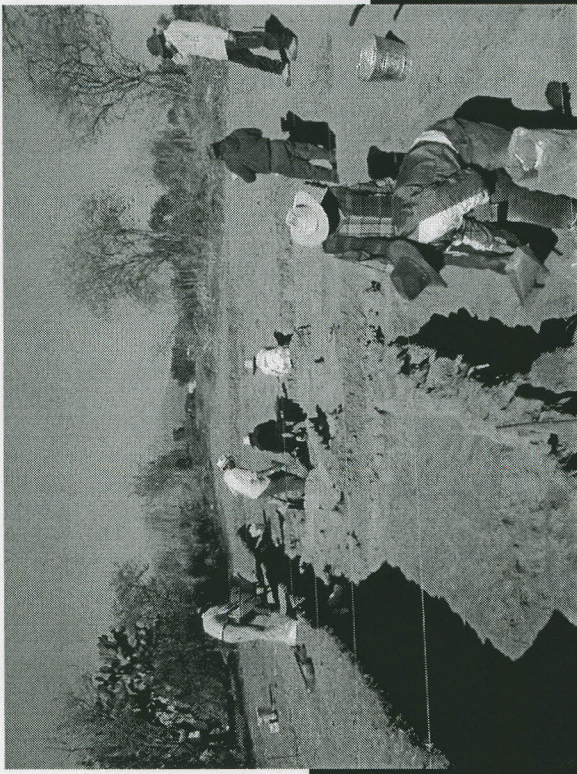

Vista general de excavación de la unidad
habitacional de la terraza IV del sitio Nativitas II

Perspectiva de la zona de entierros hallada en la terraza IV



Vista frontal de uno de los siete entierros excavados



Características generales en el periodo Epiclásico.

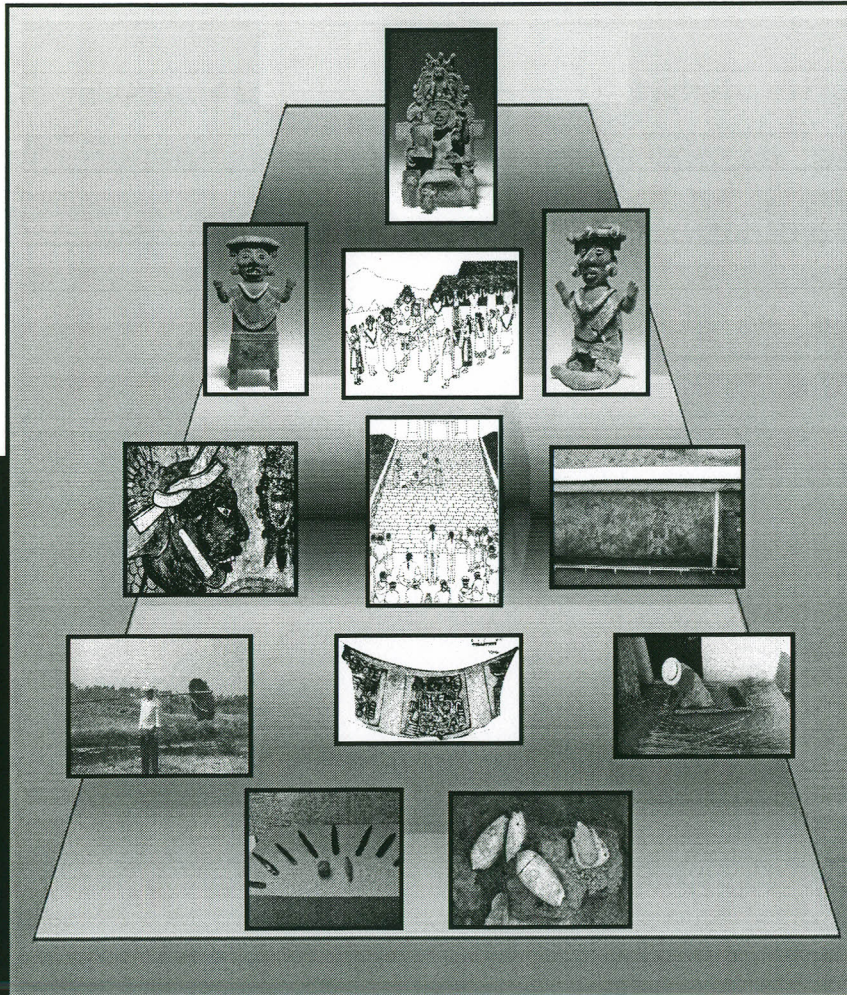

Las unidades habitacionales se construyen con materiales de mejor calidad sobrepuestas a las del periodo Formativo. Al igual que en este periodo, es claro un patrón de asentamiento diferenciado, el que las

señala en los niveles superiores de la pirámide. Este patrón de asentamiento observado para el periodo Epiclásico.

Hallazgos correspondientes al periodo Postclásico

Altar

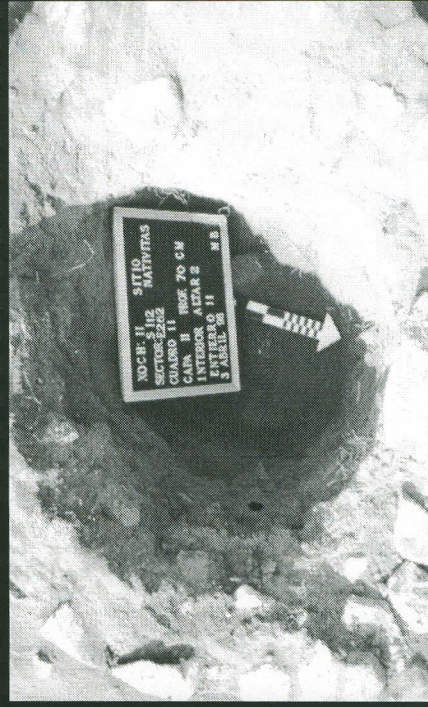

Entierro Femenino bajo a vasija

Vasija en altar cubriendo entierro

Actividades rituales durante el Postclásico

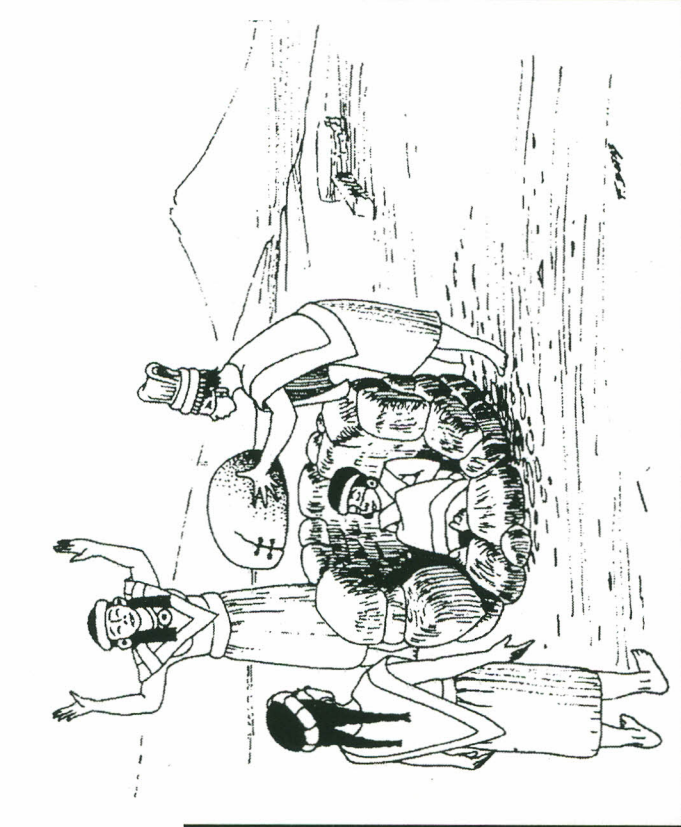

Explotación de recursos durante el periodo Epiclásico (650-950 d.C.).

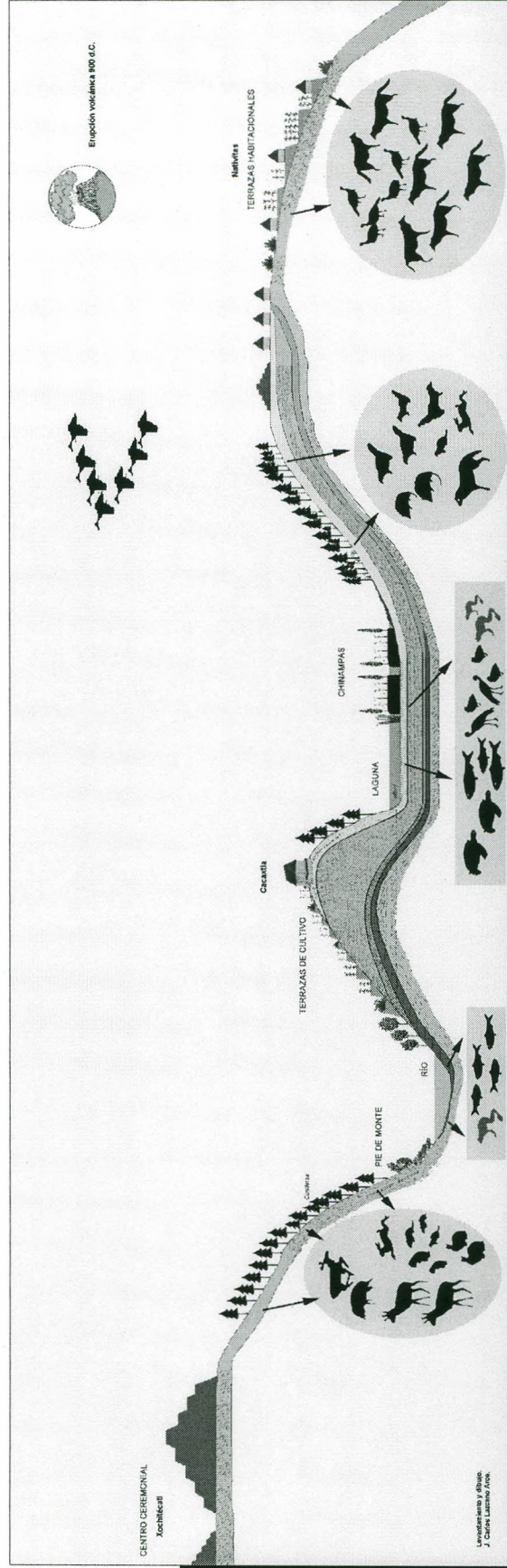

Secuencia ocupacional de los sitios Xochitéatl-Nativitas

Periodo	Fechas	Sitio Arqueológico
Postclásico	900 a 1521 d.C.	
Epiclásico	650 a 950 d.C.	Cacaxtla-Xochitécatl-Nativitas
Clásico	300 a 600 d.C.	
Formativo tardío	200 a.C.-200 d.C.	Xochitécatl-Nativitas
Formativo medio	800 a.C. a 200 a.C.	Xochitécatl-Nativitas

Distribución de sitios por periodos de ocupación.

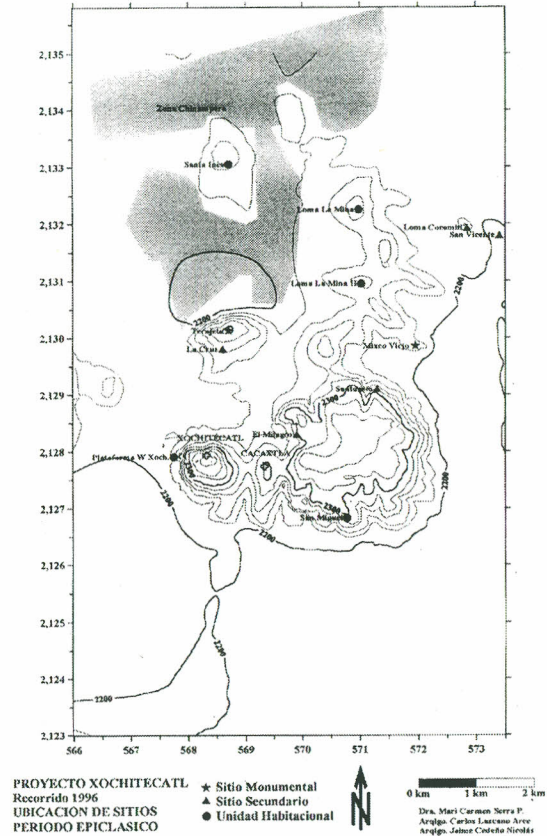
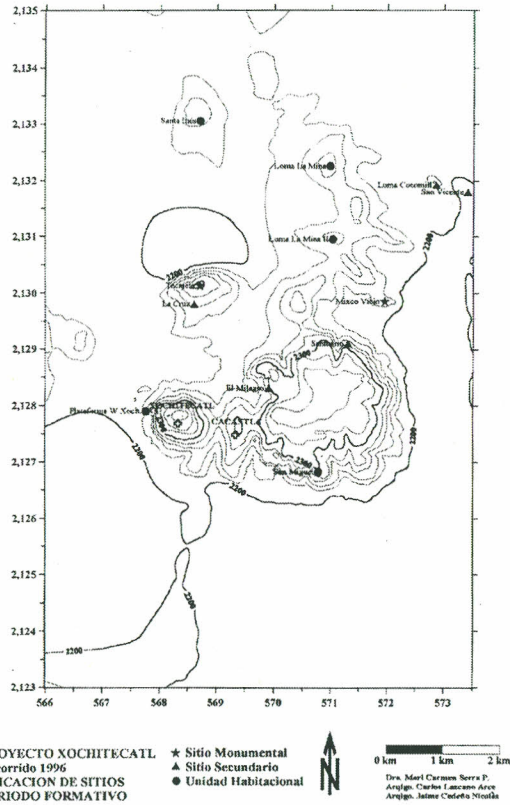

Cerámica



Durante las cuatro temporadas de excavación se recuperó gran cantidad de material cerámico del cual destacan las ollas, los platos y los cajetes de diversas formas.

Lítica (Obsidiana)



Los artefactos hechos de obsidiana destacan por sus formas como las representaciones de animales y los excéntricos. Así también se recuperaron instrumentos de trabajo como navajillas, cuchillos, raederas, puntas de proyectil, entre otros.

Figurillas

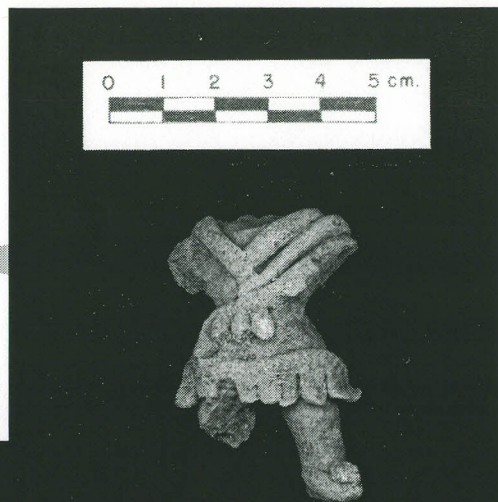

Depositadas como parte de ofrendas y recuperadas del interior de las habitaciones se localizaron figurillas femeninas elaboradas con barro.

Material lítico pulido

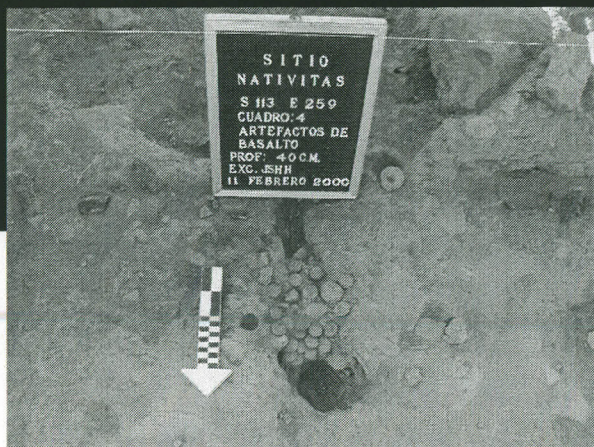

Se recuperó diverso material lítico como metates, morteros y algunos pulidores.

Entierros humanos



Tanto del interior como del exterior de las unidades habitacionales se recuperaron 16 entierros humanos que fueron depositados de forma directa.

Restos óseos animales

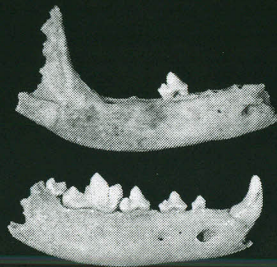

0 1 2 3 4 5 cm

Del interior de los contextos habitacionales se obtuvo gran cantidad de material óseo perteneciente a diversos animales. Algunos fueron modificados para usarlos como herramientas.

Muestras para análisis Macrorrestos



Se obtuvieron diferentes muestras con el fin de conocer la dieta de los habitantes de Nativitas.

Análisis químicos



Se han realizado estudios químicos con la intención de identificar los materiales orgánicos provenientes de interior de hornos, pasaderos y materia cerámica.

Resultados preliminares de las excavaciones arqueológicas en el sitio Nativitas

- Se delimito el conjunto de unidades habitacionales que corresponden cronológicamente a los dos periodos de ocupación establecidos para Cacaxtla-Xochitécatl: Formativo y Epiclásico. Las habitaciones del Formativo básicamente estuvieron conformadas por un solo cuarto, con cimientos de tepetate y piedra. En su interior presentaron áreas de exposición al fuego, entierros y en algunos casos se identifico que en ellos se elaboraron diversos instrumentos de trabajo. Por su parte las habitaciones del Epiclásico presentaron diversos cuartos con pisos de gravilla cubiertos por estuco. De igual modo que en los habitaciones del Formativo se recuperaron entierros y diversos artefactos. Durante el Epiclásico los habitantes no muestran evidencias de áreas de producción, pero si del abasto de materiales alóctonos.

- Con base en los análisis de C¹⁴ se logró precisar la cronología de los contextos habitacionales, cuyos periodos de ocupación son: Formativo (400a.C. Al 200 d.C.) y Epiclásico (650-950 d.C.).

- Se determinó, como en el caso del centro ceremonial de Xochitécatl, un periodo de abandono durante el periodo Clásico (200- 650 d. C.), y del asentamiento durante el Epiclásico (650 – 950 d.C.) sobre los sitios del Formativo.

- Algunos de los hallazgos más importantes consistieron en elementos arquitectónicos, fogones, entierros, ofrendas y altares.

- Se localizaron perforaciones circulares hechas en el exterior de las habitaciones, hornos que sirvieron para el cocimiento de las piñas del maguey.

- Los estudios osteológicos determinaron que los habitantes de estas unidades habitacionales padecieron osteoartritis afectando

de igual forma a mujeres y hombres. Esto implica que dichos habitantes efectuaron actividades fundamentalmente manuales (agro-artesanales).

- La sociedad de Nativitas explotaba diversos recursos en la región, destacando aquéllos del ámbito lacustre como tortugas ranas y los patos. Otros animales que incluían en su dieta eran los perros, los conejos, los guajolotes y los venados.

Sitio de Cacaxtla-Xochitécatl-Nativitas.

