

**73<sup>rd</sup> ANNUAL MEETING, SAA**

**CENTROS MONUMENTALES DURANTE EL FORMATIVO**

**SIMPOSIO SOME ARCHAEOLOGICAL CHIMERAS IN THE  
INVESTIGATION OF ANCIENT MEXICO**

**MARI CARMEN SERRA PUCHE**

**JESÚS CARLOS LAZCANO ARCE**

Vancouver, Columbia Británica, Canadá, 2008

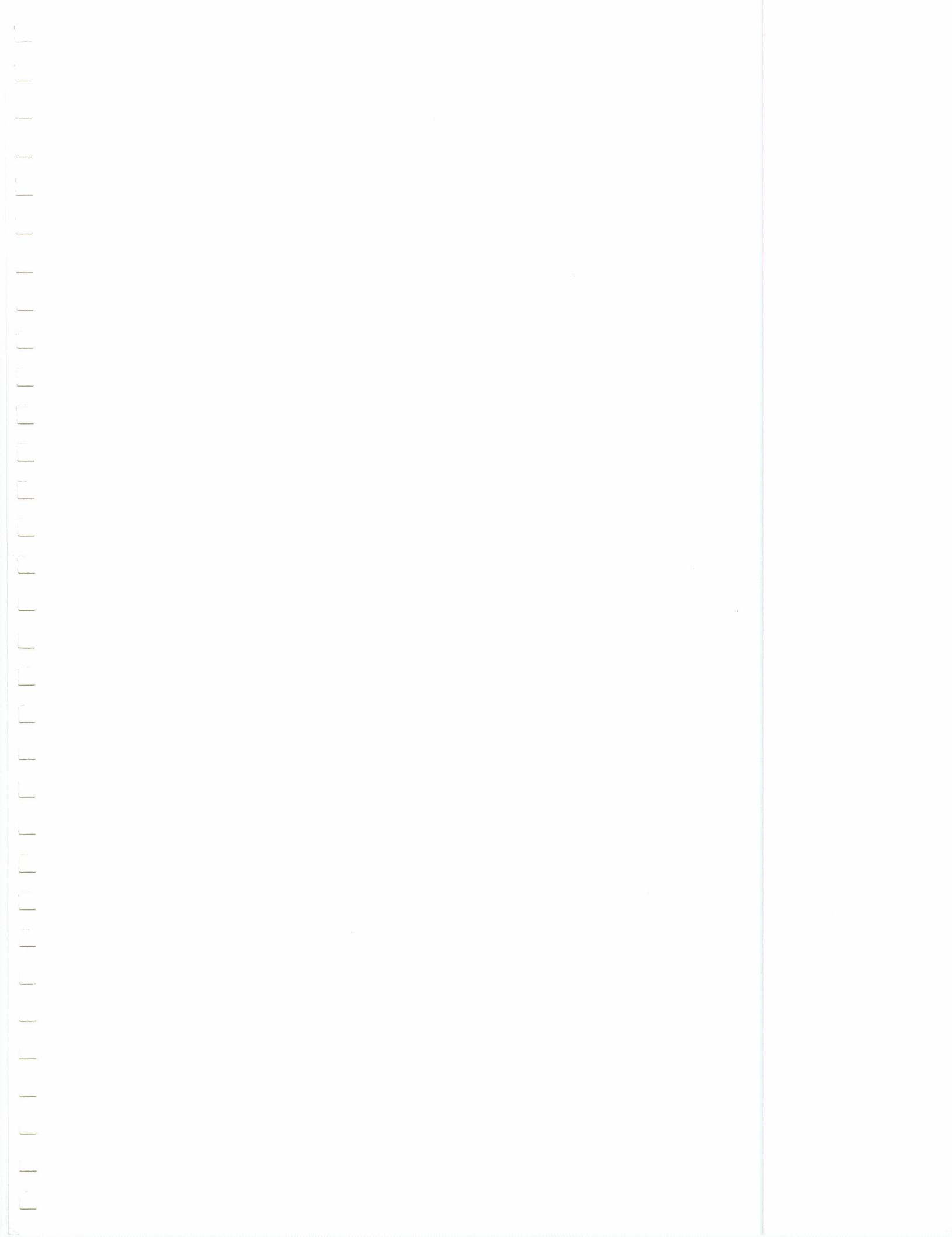

**Centro Monumentales durante el Formativo:  
¿espacios rituales de sociedades arcaicas?**

Jesús Carlos Lazcano Arce  
Mari Carmen Serra Puche

En la historia de la arqueología mexicana el estudio de los grupos humanos anteriores a las sociedades del Clásico se puede remontar a 1886 (Plancarte y Navarrete). Sin embargo, son pocos los investigadores que se interesan en este periodo durante el cual se generan importantes cambios y transformaciones sociales.

El primer acercamiento a este periodo se realiza a través del estudio de las “cabecitas” que se encuentran en diferentes sitios como Xochitepec, Yautepec, Zacualpan, Hueyapan, entre otros.

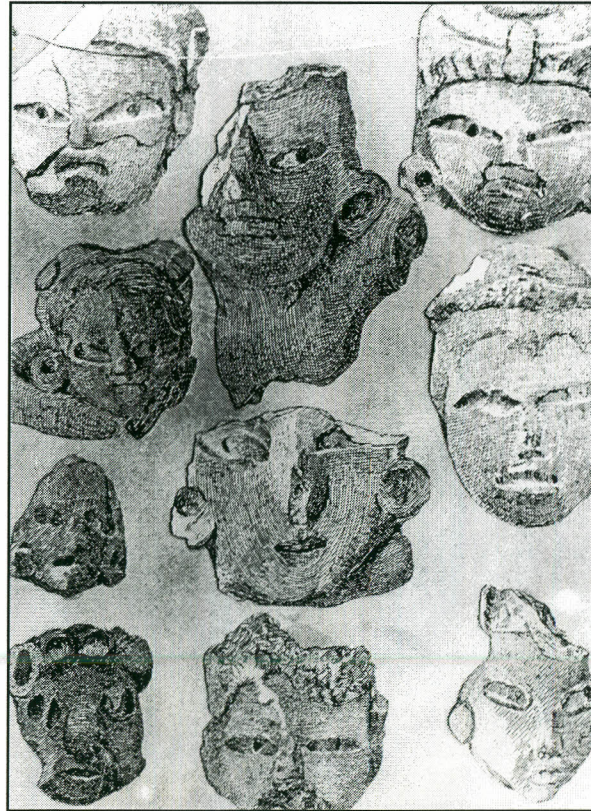

Los primeros estudios determinan que estas sociedades son “arcaicas”, y se caracterizan por la presencia de tres elementos básicos: agricultura, sedentarismo y cerámica.

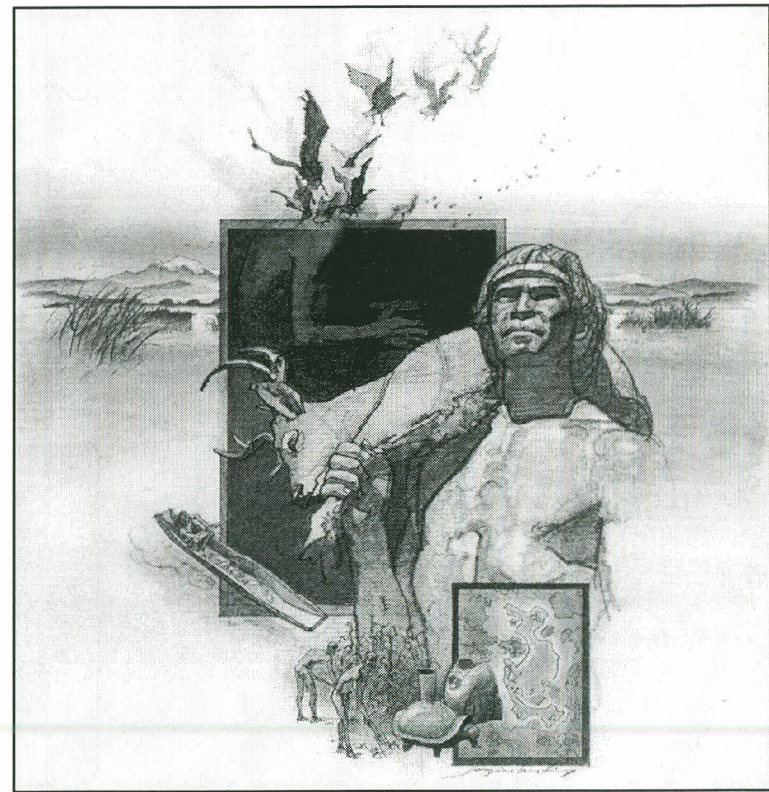
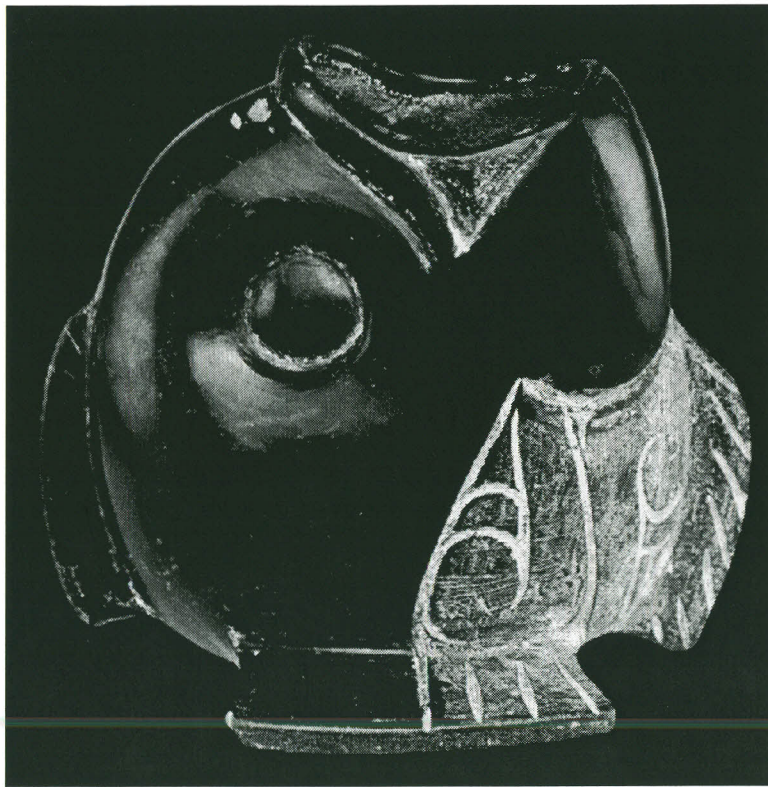

De forma paralela a la presencia de los elementos anteriores se determina que estos grupos tuvieron asentamientos simples llamados aldeas y villas.

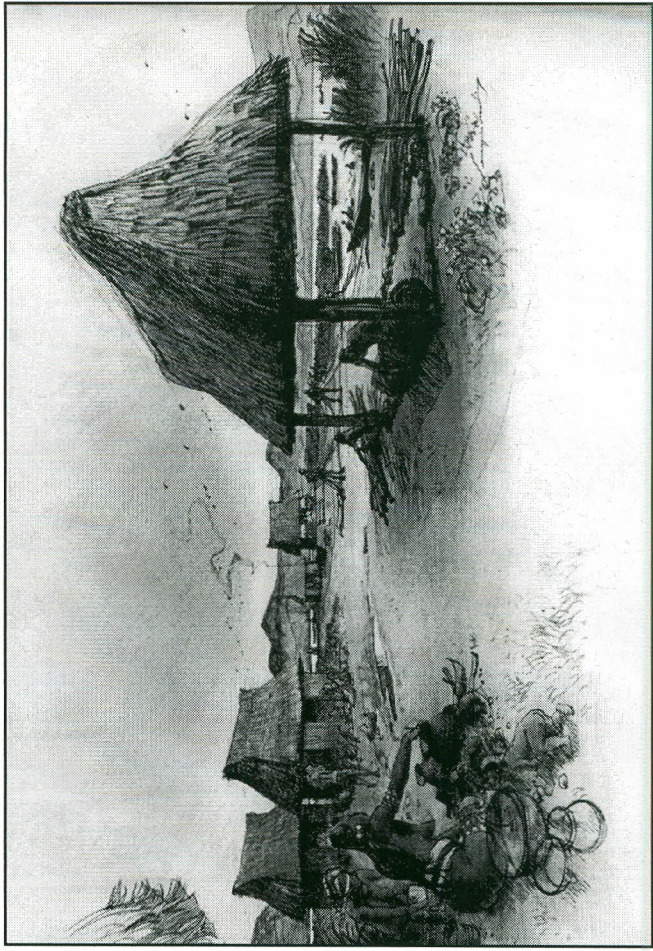

En algunos casos el estudio y exploración de varios de los sitios del Formativo establece la existencia de arquitectura monumental, espacios que se les da el nombre de Centros Ceremoniales. En virtud del alto grado religioso que se le atribuye a las sociedades mesoamericanas se considera que estas construcciones se edificaron para realizar rituales y ceremonias religiosas. Posteriormente se interpreta que son espacios funerarios o lugares donde se invoca a diversas deidades.

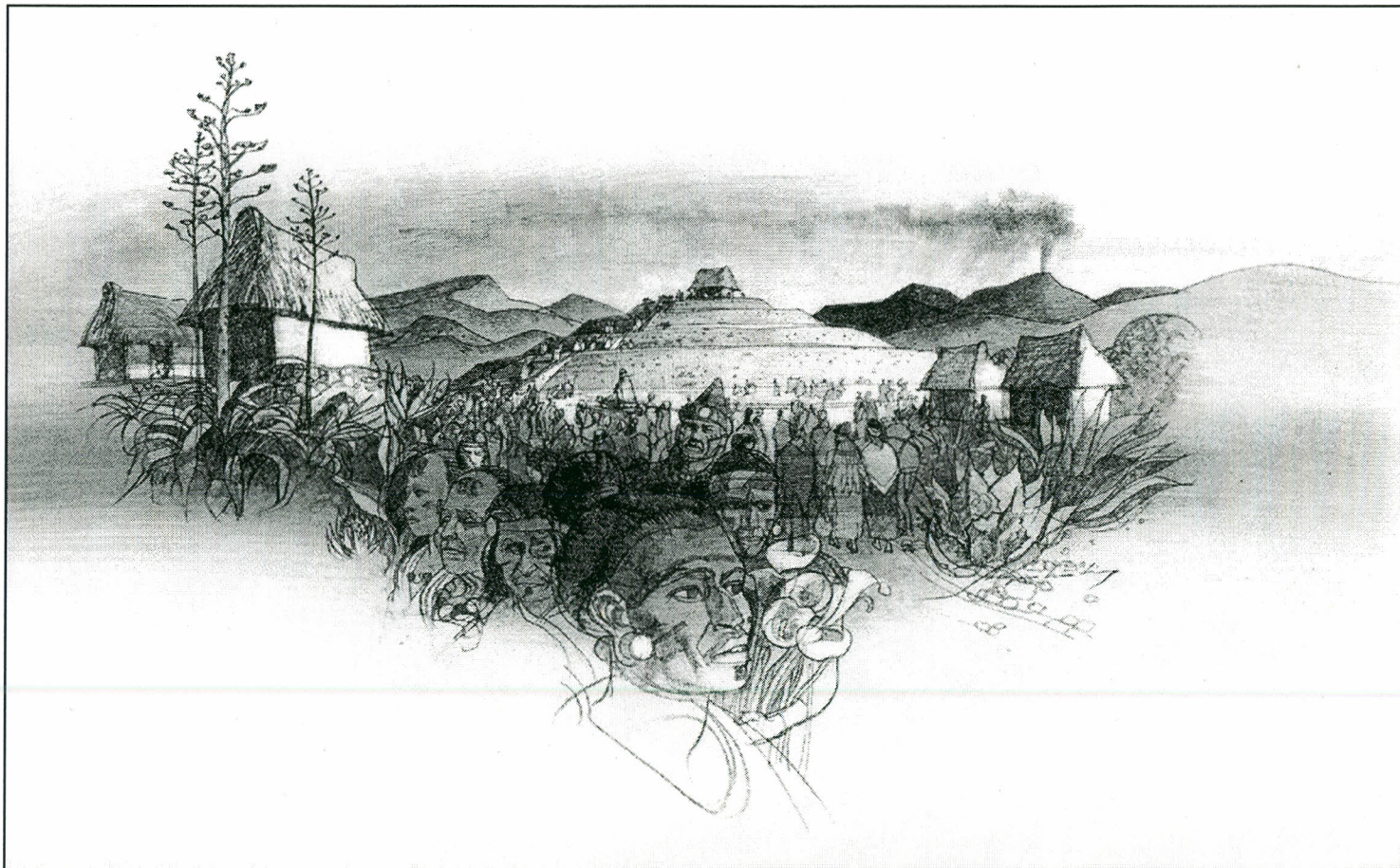

Los sitios del periodo Formativo que presentan arquitectura monumental se encuentran localizados en diferentes áreas de Mesoamérica. Muchos de ellos han sido poco estudiados.

### Cuenca de México

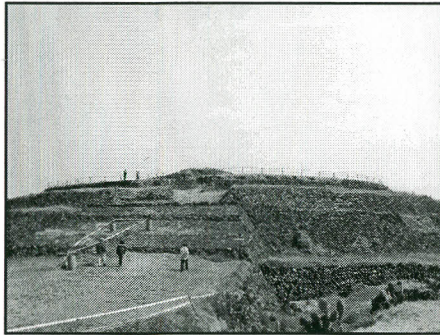

Cuicuilco

### Golfo de México

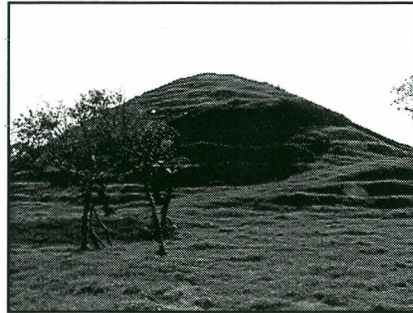

La Venta

### Oaxaca

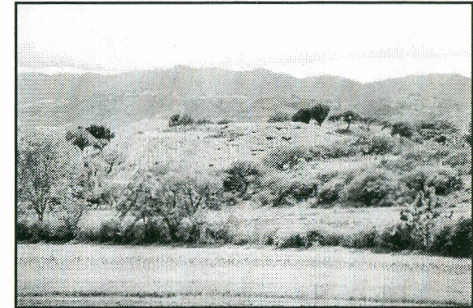

San José Mogote

### Chiapas y Guatemala

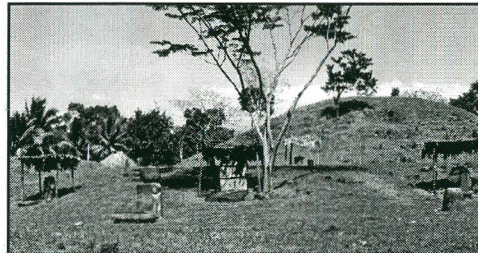

Izapa



Piña Chán (1958) establece una de las primeras interpretaciones sobre las sociedades preclásicas:

“Estos tres periodos que se distinguen por complejos culturales específicos, podrían denominarse con los nombres de Formativo, Pre-urbano y Proto-urbano...”

La investigadora Christine Niederberger (1976) da un paso decisivo en el entendimiento de estas primeras sociedades al señalar:

- a) Impugnamos el concepto de atraso y marginidad cultural de estas primeras sociedades.
- b) Impugnamos la localización tardía e intrusiva de los niveles “olmecas”
- c) Consideramos que estos espacios responde a capitales regionales.

El estudio actual de los asentamientos formativos establecen fechamientos y cronologías cada vez más antiguas

	Altiplano (Tlapacoya 77)	Altiplano	Valle de Tehuacán	Valle de Oaxaca	Chiapas central	Chiapas y Guatemala	Tabasco	Veracruz centro	Veracruz norte	Morelos
0								Remojadas	Tancol	Formativo Terminal
100 a C	Cuiculco	Ticomán	Santa María Tardío	Monte Albán II	Guanacaste	Crucero		Trapiche III	Chila	Formativo Tardío
200										
300	Ticomán			Monte Albán I	Francesa	Conchas II	Remplas			
400							Palangana			
500	Zacatenco	Zacatenco Atozo Cuautepec	Santa María Temprano	Rosario	Escalera	Conchas I		Trapiche II	Aguilar	Cantera Tardío
600										
700	Tetelpan	Totolico La pastora		Guadalupe	Dili	Jocotal	Nacaste			Barranca Tardío
800										
900	Manantial	Iglesia El arbolillo				Cuadros		Trapiche I	Ponce	Barranca Medio
1000			Ajalpan Tardío	San José			B San Lorenzo			
1100	Ayolta	Ixtapaluca			Cotorra	Ocos	A			
1200								Chicharras		
1300	Nevada		Ajalpan Tardío	Tierras Largas		Barra	Bajío	García Payón (1966)	Pavón	Amate Temprano
1400										
1500	Neiderberger (1987)	Tolson y Paradis (1970)	McNeish (1970)	Flannery (1969)	Green y Lowe (1967)	Green y Lowe (1967)	Coe y Diehl (1980)		McNeish (1954)	Grove (1987)

En la literatura arqueológica actual todavía permanecen algunos de los conceptos e ideas generados con los primeros estudios:

- Sociedades simples o arcaicas
- Grupos totalmente dependientes de la agricultura
- Sociedades aisladas sin contacto externo
- Poca variedad en la explotación de recursos naturales
- Construcciones habitacionales simples
- La arquitectura monumental fue exclusivamente realizada por motivos religiosos
- Conocimiento básico en la tecnología utilitaria
- Religión no institucionalizada
- División social del trabajo claramente definido
- El origen y transformación social se dio solamente en un área y momento determinado, para posteriormente difundirlo a otros grupos

Al respecto de las sociedades del Formativo y la presencia de arquitectura monumental consideramos los siguientes elementos:

- a) El estudio del periodo Formativo es sumamente importante, en virtud de que es el momento cuando algunos de los grupos de cazadores recolectores se transforman en sociedades tribales y éstas posteriormente en clasistas.
- b) Es durante este momento cuando se generan las bases económicas, sociales, ideológicas y técnicas que sustentaran a las sociedades del Clásico y Postclásico.
- d) La transformación social y cambio que tuvieron estos grupos se realizó en un lapso de tiempo muy corto.
- e) La división social del trabajo incorpora a todos los miembros de la comunidad.
- f) La presencia de centros ceremoniales esta vinculada con actividades ceremoniales (control y manipulación ideológica) pero principalmente fueron espacios donde se reguló y administró el intercambio de bienes y productos tanto locales como foráneos.
- g) La existencia de arquitectura monumental probablemente responde a sociedades ya divididas en clases.

- h) Al contrario de la idea de que fueron sociedad simples o arcaicas, estos grupos desarrollaron condiciones sociales y económicas que les permitieron explotar diversos recursos y generar las condiciones de una actividad agrícola intensiva y extensiva.
- i) El desarrollo local permitió aceptar o rechazar elementos provenientes del exterior
- j) El concepto de fertilidad que se le ha dado a la mujer y por ende a la tierra con relación a lo agrícola es un punto de vista reduccionista del papel fundamental que tuvieron las mujeres